



日	月	火	水	木	金	土
<ul style="list-style-type: none"> <li>「☆」「★」のついているイベントは申込が必要です。</li> <li>申込開始日の9:00から電話または来館時に参加者本人がお申し込みください。</li> <li>それ以外のイベントは当日直接お越しください。</li> </ul>			1 休館日	2 ☆キッズデー 10:15~11:15	3	4 ねぶすわん 【ダウン症サークル】 10:00~12:00
5	6 身長体重測定 (1歳児以上) 10:30~11:00	7 ☆すくすくハッピー-1 10:15~11:30	8 休館日	9 おたのしみ会 11:00~11:30	10 おしゃべり広場1 【6か月児まで】 13:30~14:30	11
12 ★すくっぴー親子DE減災・防災 10:15~11:30	13 身長体重測定 (0歳児) 13:30~14:00	14 ☆すくすくハッピー-2 10:15~11:30	15 休館日	16 午前休館日 1歳児 come☆かむ広場 (H28.23~H28.3.9生まれ対象) 13:00~開館 ※一時預かりは通常通り	17 おはなし会 11:00~11:20	18
19 ★パパと遊ぼう 10:30~11:30	20 春分の日	21 休館日	22 休館日	23 みらくる☆キッズ 【双子サークル】 10:00~12:00	24 おしゃべり広場2 【7~12か月児まで】 13:30~14:30	25
26 ★すくっぴー親子DEクッキング 10:00~12:00	27	28 ★子育てコンシェルジュ なんでも相談日 9:30~15:30 ※予約優先制	29 休館日	30	31	

## 申込制イベント

☆…多賀城市内にお住いの方のみ

★…他市町村の方も参加できます

<p><b>★パパと遊ぼう</b></p> <p>19日(日) 10:30~11:30 受付: 10:15~ 対象: 2歳半以上の幼児と父親 内容: 親子体操、父親同士のフリートーク 申込: 5日(日)~【定員12組】</p>	<p><b>☆すくすくハッピー-3</b></p> <p>4月11日(火) 10:15~11:15 受付: 10:00~ 対象: H27.10月~H28.2月生まれの幼児と保護者15組 内容: ダンボールのおうちで遊ぼう! 申込: 3月28日(火)~【定員15組】</p>
<p><b>☆すくっぴー親子DEクッキング</b></p> <p>26日(日) 10:00~12:00(受付10:00~) 対象: 2歳6か月以上の幼児と保護者 ※初めて参加する方を優先します。 内容: 「保育園のおやつを作ってみよう~肉まんとスープ~」 講師: シダックス 大内 安由子氏 参加費: 1組400円(材料代として) 申込: 3月12日(日)~【定員8組】</p>	

## ★4月の行事予定★

- 7日(金) おしゃべり広場1
- 10日(月) 身長体重測定(1歳児以上)
- 11日(火) ☆すくすくハッピー-3
- 13日(木) おたのしみ会
- 14日(金) おしゃべり広場2
- 15日(土) ★あきらちゃん&コロケくん  
あそびうたコンサート
- 17日(月) 身長体重測定(0歳児)
- 18日(火) 1歳児 come☆かむ広場  
(H28.3.10~H28.4.17生まれ対象予定)
- 21日(金) おはなし会  
おしゃべり広場3
- 24日(月) ★子育てコンシェルジュなんでも相談日
- 27日(木) ☆キッズデー
- 28日(金) ☆すくっぴー親子DEクッキング

## 4月からおしゃべり広場の対象月齢が変わります!

- おしゃべり広場1…生後4か月までの乳児と保護者
- おしゃべり広場2…生後5~8か月の乳児と保護者
- おしゃべり広場3…生後9か月~12か月の乳児と保護者

多賀城市外にお住いの方も参加できます☆  
みんなでたのしくおしゃべりしましょう!



2月17日~3月2日まで利用者アンケートを実施しました。  
ご協力ありがとうございました。  
アンケートの結果は4月号でお知らせします。

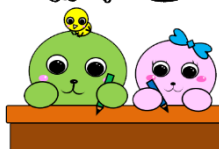

## 多賀城市子育てサポートセンター すくっぴーひろば

住所: 多賀城市中央2-8-1  
多賀城駅北ビルB棟2階  
開館時間: 9:00~16:30  
Tel・Fax: 022-355-7085  
休館日: 水曜、祝日の翌日、年末年始



→ホームページ  
Facebook←

